Scan mij!



Weimarstraat 11, 2562 GN, 's-Gravenhage

€ 899.000,- k.k.



- Woonoppervlakte **207 m²**
- Energielabel **E**
- Kamers **9**

Meer weten over deze woning?

www.weimarstraat11.nl

Kenmerken

Aanvaarding	In overleg
Bouwjaar	1893
Woonoppervlakte	207 m²
Inhoud	683 m³
Aantal kamers	9 kamers
Aantal slaapkamers	6 slaapkamers
Aantal woonlagen	3 woonlagen
Energielabel	E
Isolatie	Dakisolatie, Muurisolatie, Gedeeltelijk dubbel glas
Verwarming	Cv ketel
Warm water	Cv ketel
Parkeerfaciliteiten	Openbaar parkeren, Betaald parkeren, Parkeervergunningen
Soort dak	Samengesteld dak

Onderhoud binnen	Goed
Onderhoud buiten	Goed
VVE Bijdrage	€174
Bijzonderheden	Beschermd stads of dorpsgezicht
Permanente bewoning	Ja
Huidig gebruik	Woonruimte
Huidige bestemming	Woonruimte
Voorzieningen	Mechanische ventilatie
Eigendom	Volle eigendom
Index	A-2
Gemeente	's-gravenhage
Sectie	W
Perceelnummer	4188



Omschrijving

ONTMOET KARAKTERISTIEK HAAGS WONEN AAN DE WEIMARSTRAAT MET VRIJ UITZICHT OVER HET SUEZKANAAL, EEN 3-LAAGS BOVENWOING MET 6 SLAAPKAMERS!

In een karakteristiek Haags pand uit 1893, op een markante plek aan de Weimarstraat, bevindt zich deze royale woning verdeeld over drie woonlagen. Vanuit de woning is er fraai uitzicht over het Suezkanaal en de ligging aan het begin van het meer artistieke gedeelte van de WeimarstraaT.

Achter de renaissance stijl gevel gaat een woning schuil waarin veel van de oorspronkelijke details bewaard zijn gebleven. De combinatie van hoge plafonds, fraaie ornamenten, authentieke schouwen, glas-in-lood en royale vertrekken geeft het geheel een uitgesproken Haagse uitstraling.

De woning beschikt over een ruime woon-/eetkamer en-suite met erker, een zij- en achterkamer, moderne keuken, zes slaapkamers, een walk-in closet, twee badkamers, dakterras en een balkon met prachtig uitzicht op het Suezkanaal. Dankzij de royale maatvoering en de verschillende vertrekken zijn er bovendien mogelijkheden om de woning verder naar eigen wens in te delen.

De ligging is bijzonder aantrekkelijk. Vanuit de woning loopt u zo de Weimarstraat in, met zijn gevarieerde aanbod van winkels, speciaalzaken en horeca. Om de hoek ligt het park “De Verademing” met tennisvelden, basketbalvelden, een voetbalvereniging en een grote speeltuin. Ook het Koningsplein, de Fahrenheitstraat en de Reinkenstraat bevinden zich op korte afstand. Het Regentessekwartier en de aangrenzende wijken Duinoord en Zeeheldenkwartier zijn geliefde Haagse woonwijken met veel karakter en een levendige sfeer.

Ook qua bereikbaarheid is de ligging uitstekend. Zowel de Haagse binnenstad als het strand en de duinen zijn binnen circa 10a 15 minuten fietsen bereikbaar. Daarnaast zijn er goede tramverbindingen richting het centrum, het strand en de stations.

Kortom: een royaal en karakteristiek Haags huis met veel originele details, hoge plafonds en een bijzondere ligging aan de Weimarstraat met uitzicht over het Suezkanaal.

Indeling:

Begane grond:
Entree op straatniveau met marmeren vloer en karakteristieke trapopgang naar de eerste verdieping.

1e verdieping:
Ruime woon-/eetkamer en-suite met erker, hoge plafonds en veel lichtinval. Aangrenzend bevinden zich de zij- en achterkamer en de moderne keuken. Vanuit de keuken is toegang tot het knusse dakterras. Separaat toilet. De keuken is voorzien van een gasfornuis met vijf pitten en oven, een separate oven/magnetron, een grote koel-/vriescombinatie, vaatwasser, design spoelbak en vaste kast.

2e verdieping:
Ruime slaapkamer aan de achterzijde met walk-in closet. Aan de voorzijde bevindt zich een zeer ruime slaapkamer, verdeeld met toegang tot het balkon. En een derde voorzijslaapkamer. Separaat toilet.

3e verdieping:
Ruime overloop met de c.v. ketel installatie en toegang tot de verschillende vertrekken. Aan de voorzijde bevindt zich een grote slaapkamer. De ruime badkamer is voorzien van een toilet, douche, ligbad en dubbele wastafel. En tevens is hier de laatste en zesde slaapkamer te vinden.

Bijzonderheden:

- Gelegen op eigen grond
- Actieve VvE, maandelijkse bijdrage €174,- per maand.
- Bouwjaar 1893
- Drie woonlagen met totaal gebruikersoppervlakte van circa 207 m2
- Veel authentieke details en ornamenten behouden en waar nodig in ere hersteld
- Royale woon-/eetkamer en-suite met erker
- Zes slaapkamers
- Twee moderne badkamers
- Eerste en tweede verdieping voorzien van Amerikaans eikenvloer
- Dakterras
- Houten kozijnen zijn in 2025/2026 geschilderd
- Balkon met uitzicht op Suezkanaal
- Muren en dak zijn geïsoleerd
- Kozijnen gedeeltelijk voorzien van dubbel glas
- Mooie locatie met veel voorzieningen op loopafstand
- Oplevering in overleg
- Ouderdomsclausule/ materialenclausule zijn van toepassing

Interesse in deze woning? Schakel direct uw eigen NVM-aankoopmakelaar in.
Uw NVM-aankoopmakelaar komt op voor uw belang en bespaart u tijd, geld en zorgen.
Adressen van collega NVM-aankoopmakelaars in Haaglanden vindt u op Funda.

Uw eigen woning nog niet verkocht? Bel ons kantoor voor een vrijblijvend persoonlijk verkoopadvies waarin wij de mogelijkheden kunnen bespreken.

Deze informatie is door ons met de nodige zorgvuldigheid samengesteld. Onzerzijds wordt echter geen enkele aansprakelijkheid aanvaard voor enige onvolledigheid, onjuistheid of anderszins, dan wel de gevolgen daarvan. Alle opgegeven maten en oppervlakten zijn indicatief.

Heeft u interesse in de woning?

Plan een **bezichtiging**, bel **070-3655454**

En bekijk hier alvast de **woningwebsite**:
www.weimarstraat11.nl

Foto's










HAGUEGYM FITNESS AND HEALTH
HAGUEGYM



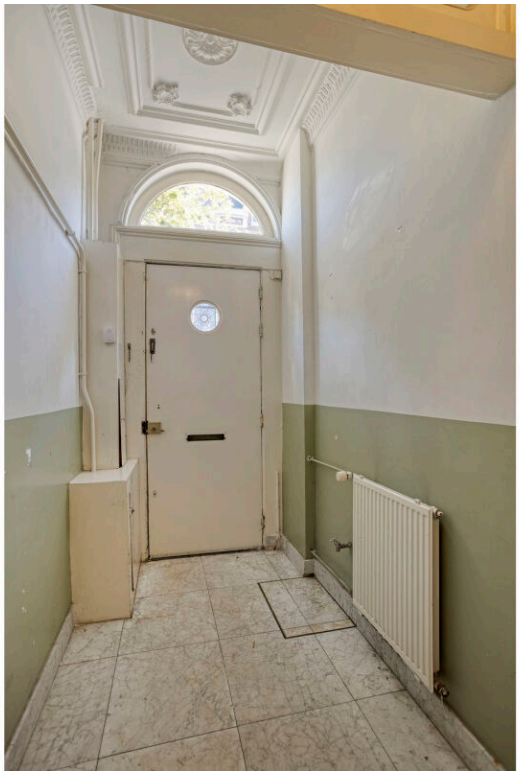









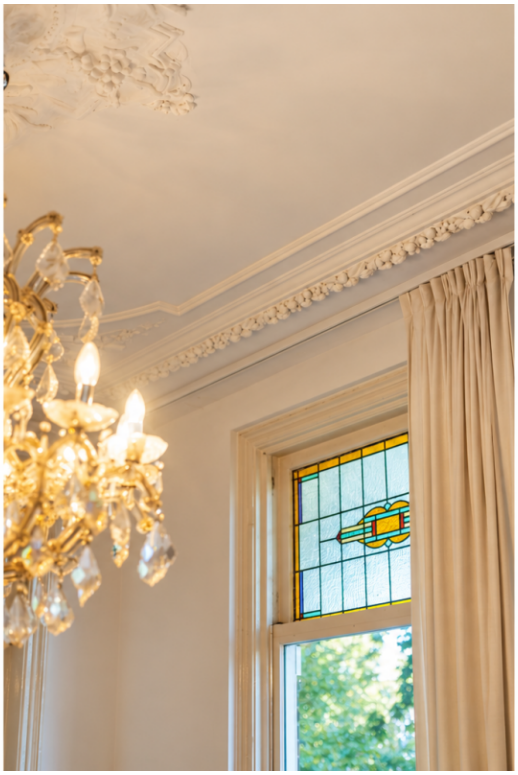










VERKADE


VERKADE











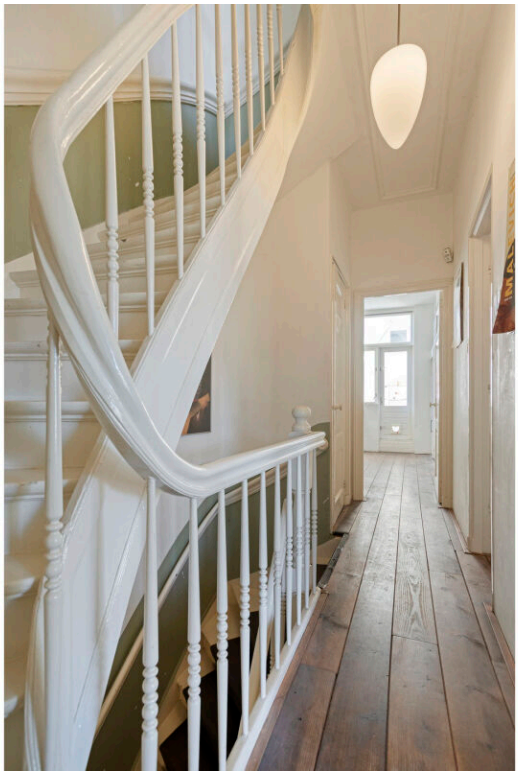




ROSSO FIORENTINO



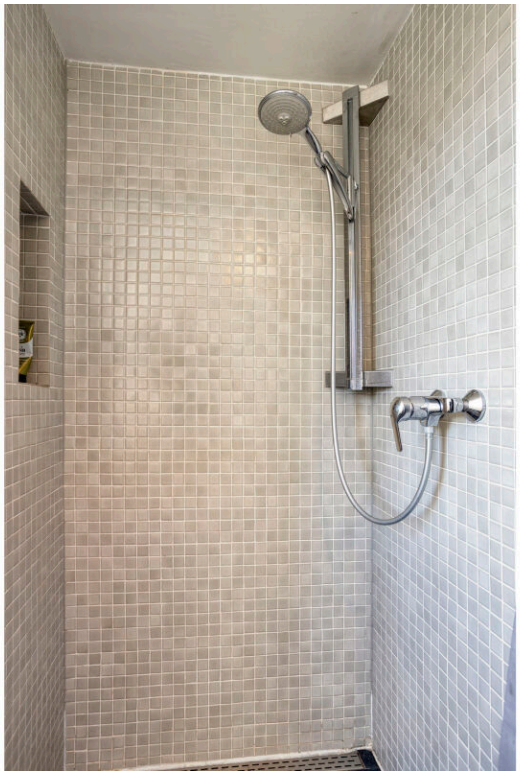


















AMSTERDAM ROME


ROME AMSTERDAM















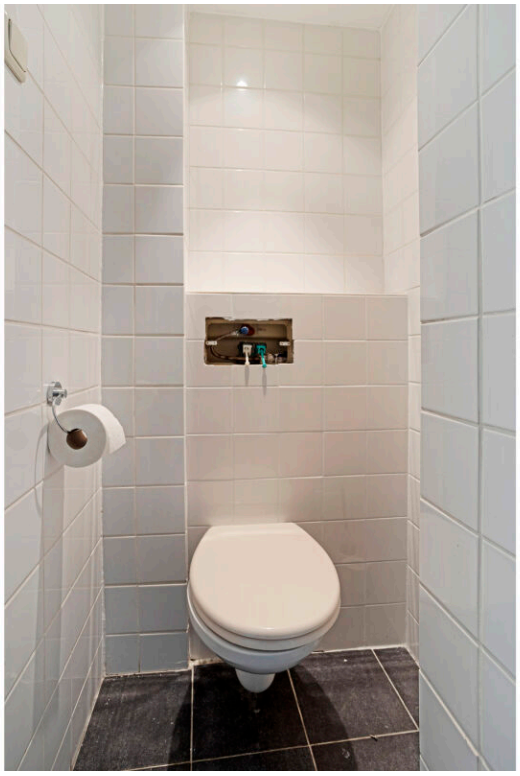

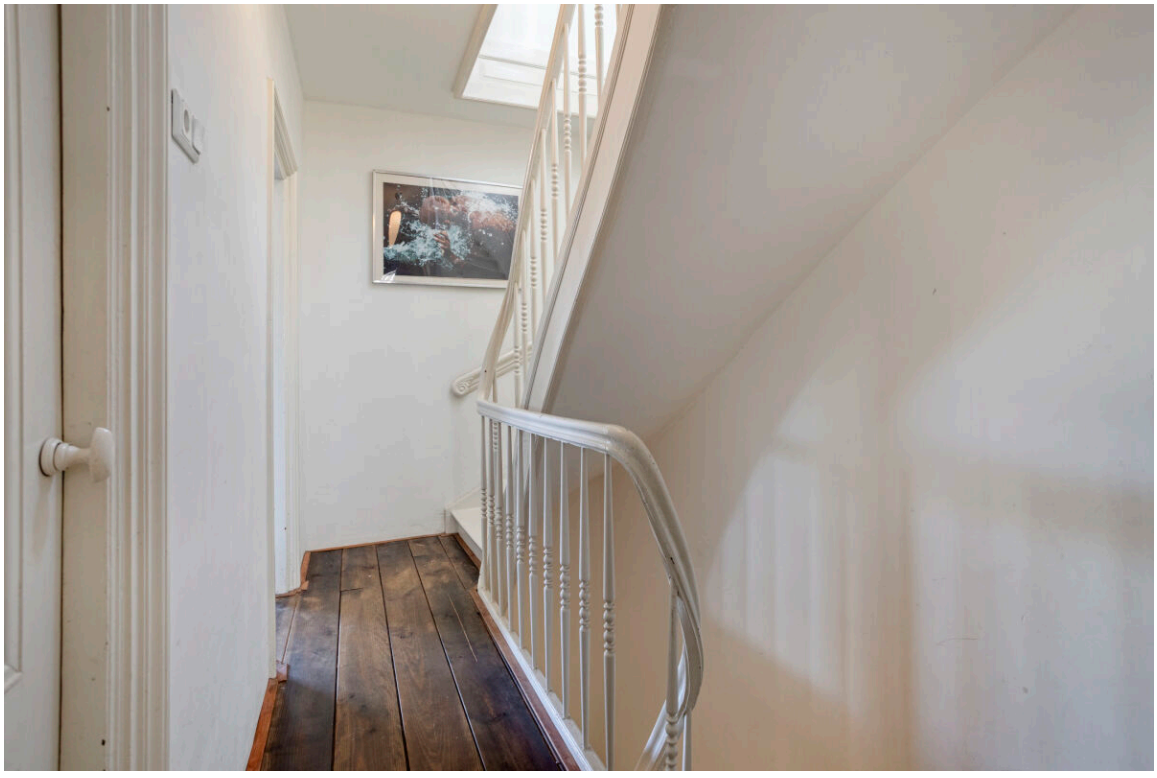













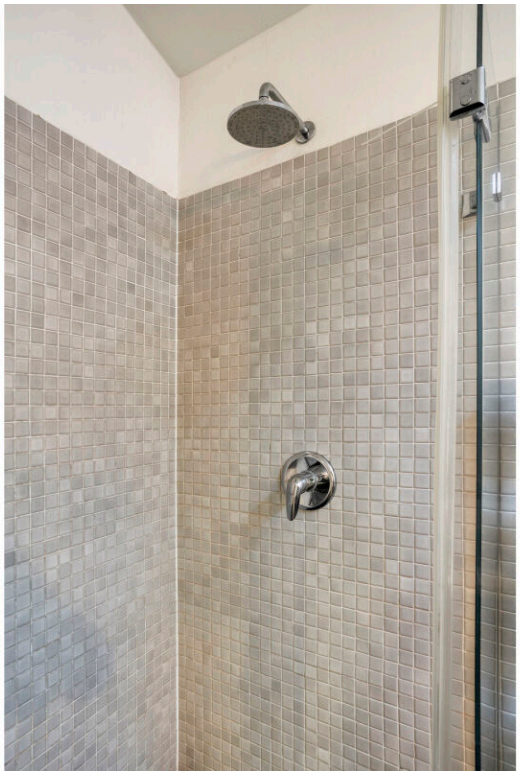








FITNESS AND HEALTH
HAGUEGYM
Algatron




"Jouw eerlijke en heldere makelaar van Den Haag."
De beste plek voor jou
NVM
LEEGSTRA
NVM MAKELAARDIJ
Jaimy Schmitt
NVM Makelaar
Den Haag
jaimy@leegstramakelaardij.nl

Plattegronden

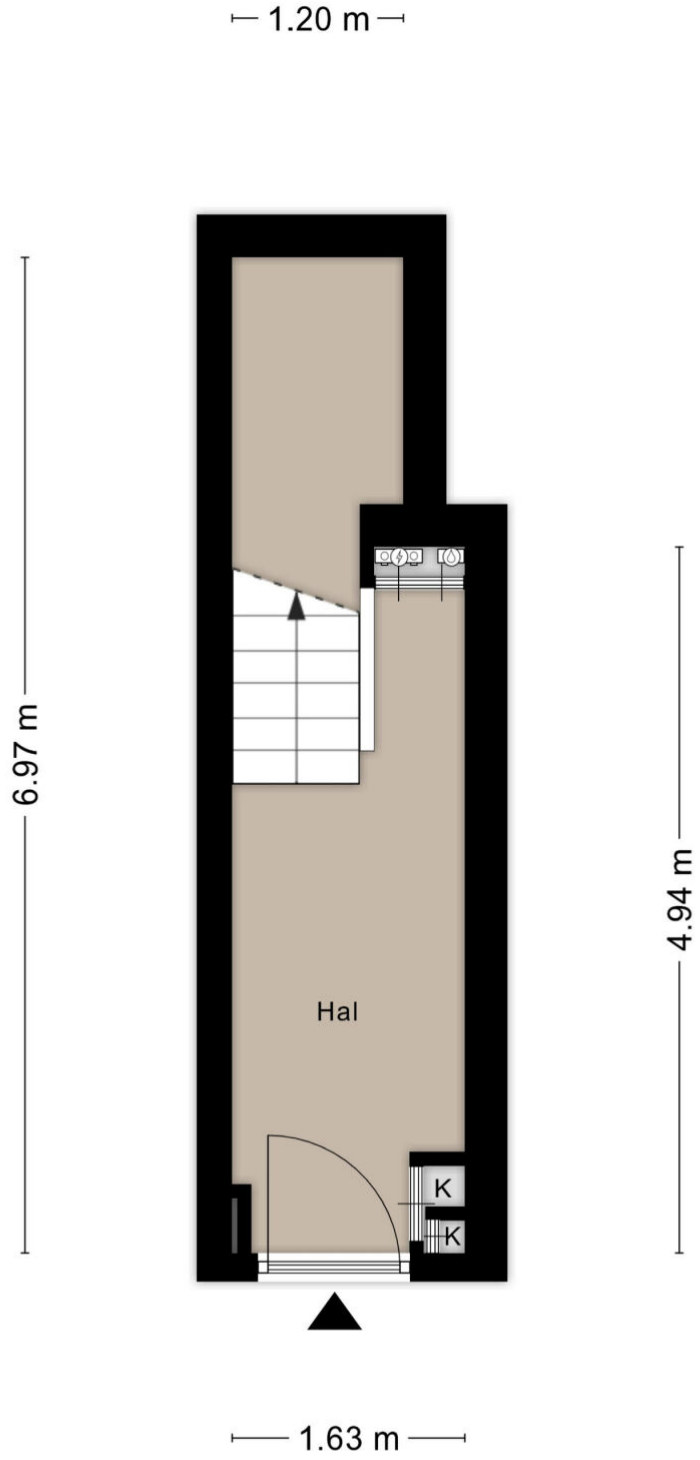

Aan de plattegronden kunnen geen rechten worden ontleend
© Zibber www.zibber.nl



Aan de plattegronden kunnen geen rechten worden ontleend
© Zibber www.zibber.nl



Aan de plattegronden kunnen geen rechten worden ontleend
© Zibber www.zibber.nl



Aan de plattegronden kunnen geen rechten worden ontleend
© Zibber www.zibber.nl

Lijst van zaken

Woning

Interieur

	Blijft achter	Gaat mee	Ter overname	N.v.t
Verlichting, te weten:				
- Inbouwspots/dimmers	X			
- Opbouwspots/armaturen/lampen/dimmers	X			
- Losse (hang)lampen			X	
-				X
-				X
(losse) kasten, legplanken, te weten:				
-				X
-				X
Raamdecoratie/zonwering binnen, te weten:				
- Gordijnrails	X			
- Gordijnen	X			
- Overgordijnen				X
- Vitrages				X
- Rolgordijnen				X
- Lamellen				X
- Jaloezieen	X			
- (losse) horren/rolhorren				X
-				X
-				X
Vloerdecoratie, te weten:				
- Vloerbedekking	X			
- Parketvloer	X			
- Houten vloer(delen)	X			
- Laminaat	X			

- Plavuizen	X	
-		X
-		X
(voorzet) openhaard met toebehoren		X
Allesbrander		X
Houtkachel		X
(gas)kachels	X	
Designradiator(en)	X	
Radiatorafwerking		X
Overige, te weten:		
- Spiegelwanden		X
- Schilderij ophangsysteem		X
-		X
-		X
-		X
-		X

Keuken

Keukenblok (met bovenkasten)	X	
Keuken (inbouw)apparatuur, te weten:		
- Kookplaat		X
- (gas) fornuis	X	
- Afzuigkap		X
- Magnetron		X
- Oven	X	
- Combi-oven/combimagnetron	X	
- Koelkast		X
- Vriezer		X
- Koel-vriescombinatie	X	
- Vaatwasser	X	
- Quooker		X

- Koffiezetapparaat		X
-		X
-		X
Keukenaccessoires, te weten:		
-		X
-		X
-		X
-		X
-		X
-		X
-		X

Sanitair/sauna

Toilet met de volgende toebehoren:		
- Toilet		X
- Toiletrolhouder		X
- Toiletborstel(houder)		X
- Fontein		X
-		X
-		X
Badkamer met de volgende toebehoren:		
- Ligbad	X	
- Jacuzzi/whirlpool		X
- Douche (cabine/scherm)	X	
- Stoomdouche (cabine)		X
- Wastafel	X	
- Wastafelmeubel		X
- Planchet		X
- Toiletkast		X
- Toilet	X	

- Toiletrolhouder		X
- Toiletborstel(houder)		X
-		X
-		X
Sauna met toebehoren		X
		X

Exterieur/Installaties/Veiligheid/Energiebesparing

Schotel/antenne		X
Brievenbus		X
Kluis		X
(voordeur)bel		X
Alarminstallatie		X
(veiligheids)sloten en overige inbraakpreventie		X
Rookmelders		X
(klok)thermostaat	X	
Airconditioning		X
Warmwatervoorziening, te weten:		
- Cv-installatie	X	
- Boiler		X
- Geiser		X
-		X
-		X
-		X
Screens		X
Rolluiken		X
Zonwering buiten		X
		X
		X
		X

Isolatievoorzieningen (voorzetramen/radiatorfolie etc.), te weten:	
-	X
-	X
Telefoonaansluiting/internetaansluiting	X
Veiligheidsschakelaar wasautomaat	X
Waterslot wasautomaat	X
Zonnepanelen	X
Oplaadpunt elektrische auto	X
	X
	X

	Blijft achter	Gaat mee	Ter overname	N.v.t

Tuin

Inrichting

Tuinaanleg/bestrating	X
Beplanting	X
	X

Verlichting/Installaties

Buitenverlichting	X
Tijd- of schemerschakelaar/bewegingsmelder	X
	X

Bebouwing

Tuinhuis/buitenberging	X
Kasten/werkbank in tuinhuis/berging	X
(broei)kas	X
	X
	X

Overig

Overige tuin, te weten:	
- (sier)hek	X
- Vlaggenmast(houder)	X
-	X
-	X

Overig

	Ja	Nee	Gaat mee	Moet worden overgenomen
Zijn er zaken die geen eigendom zijn van verkoper omdat er sprake is van een leasecontract of huurcontract. zo ja, neemt verkoper de zaak mee of wordt het betreffende contract overgenomen?				
- Cv		X		
- Boiler		X		
- Zonnepanelen		X		
-		X		
-		X		
-		X		
-		X		
Bijlage(n) over te nemen contracten:				
- Contract bijlage 1		X		
- Contract bijlage 2		X		

Vragenlijst

Bijzonderheden

Vraag	Antwoord
Zijn er nadat u het appartement in eigendom hebt gekregen nog andere, eventuele aanvullende notariële of onderhandse akten opgesteld met betrekking tot het appartement?	Nee
Zijn er mondelinge of schriftelijke afspraken gemaakt over aangrenzende percelen?	Ja
Zo ja, welke zijn dat?	Er bestaat de mogelijkheid tot huur van het dakterras van de buren. dit zou met de eigenaar/investeerder van het pand besproken kunnen worden.
Wijken de huidige terreinafscheidingen af van de kadastrale eigendomsgrenzen?	Nee
Is een gedeelte van uw appartement, schuur, garage of schutting gebouwd op grond van de buren of andersom?	Nee
Heeft u grond van derden in gebruik?	Nee
Rusten er voor zover u weet 'bijzondere lasten en beperkingen' op het appartement?	Nee
Is de wet voorkeursrecht gemeenten van toepassing?	Nee
Is er een anti-speculatiebeding en/of zelfbewoningsplicht van toepassing op het appartement?	Nee
Is er sprake van een beschermd stads- of dorpsgezicht of loopt er een procedure tot aanwijzing daartoe?	Ja
Is er sprake van een gemeentelijk-, provinciaal-of rijksmonument of loopt er een procedure tot aanwijzing daartoe?	Nee
Is er volgens het bestemmingsplan sprake van een beeldbepalend of karakteristiek object?	Nee
Is er sprake (geweest) van ruilverkaveling?	Nee

Is er sprake van onteigening?	Nee
Is het appartement of de grond geheel of gedeeltelijk verhuurd of bij anderen in gebruik?	Nee
Is er over het appartement een geschil/procedure gaande, al dan niet bij de rechter, huurcommissie of een andere instantie?	Nee
Is er bezwaar gemaakt tegen de waardebeschikking woz?	Nee
Zijn er door de overheid of nutsbedrijven verbeteringen of herstellingen voorgeschreven of aangekondigd die nog niet naar behoren zijn uitgevoerd?	Nee
Zijn er in het verleden subsidies of premies verstrekt die bij verkoop van het appartement voor een deel kunnen worden teruggevorderd?	Nee
Is het appartement onbewoonbaar verklaard of in het verleden ooit onbewoonbaar verklaard geweest?	Nee
Is er bij verkoop sprake van een omzetbelastingheffing?	Nee
Hoe gebruikt u het appartement nu?	Bewoning
Is dat gebruik volgens de splitsingsakte toegestaan?	Ja
Is dat gebruik volgens de gemeente toegestaan?	Ja

Gevels

Vraag	Antwoord
Is er bij het appartement sprake (geweest) van vochtdoorslag of aanhoudend vochtige plekken op de gevels?	Nee
Zijn er bij het appartement (gerepareerde) scheuren/beschadigingen in/aan de gevels aanwezig?	Nee
Zijn de gevels bij het appartement tijdens de bouw geïsoleerd?	Niet bekend
Is er sprake van volledige isolatie?	Niet bekend
Zijn de gevels bij het appartement ooit gereinigd?	Niet bekend

Daken

Vraag	Antwoord
Hoe oud zijn de daken van het appartementencomplex ongeveer? platte daken:	2008 is het dak door de vorige eigenaren gerenoveerd.
Heeft u last van daklekkages (gehad)?	Nee
Zijn er in het verleden in het appartement gebreken geconstateerd aan de dakconstructie zoals scheve, doorbuigende, krakende, beschadigde en/of aangetaste dakdelen?	Nee
Is het dak van het appartementencomplex al eens (gedeeltelijk) vernieuwd c.q. gerepareerd?	Ja
Zo ja, welk (gedeelte van het) dak en waarom?	Regulier onderhoud pannen en platte daken.
Is het dak van het appartementencomplex tijdens de bouw geïsoleerd? platte daken:	Niet bekend
Overige daken:	Niet bekend
Heeft u een certificaat of bewijs van het na-isoleren?	Nee
Overige daken:	Niet bekend
Zo nee, welke delen zijn er niet geïsoleerd?	2
Zijn de regenwaterafvoeren van het appartement lek of verstopt?	Nee
Zijn de dakgoten lek of verstopt?	Nee

Kozijnen, ramen en deuren

Vraag	Antwoord
Van welk materiaal zijn de buitenkozijnen gemaakt?	Hout
Wanneer zijn de buitenkozijnen, ramen en deuren van het appartement voor het laatst geschilderd?	2025-2026
Is dit gebeurd door een erkend schildersbedrijf?	Ja
Zo ja, door wie?	Schildersbedrijf jeroen grit, uffelte.
Functioneren alle scharnieren en sloten in het appartement?	Nee
Zo nee, toelichting:	Niet alle ramen kunnen open. katrollen werken niet bij elk raam.
Zijn voor alle afsluitbare deuren, ramen etc. sleutels aanwezig?	Ja
Is er sprake van isolerende beglazing in het appartement?	Ja
Zo ja, welk type glas?	Hr++
Is er sprake van isolerende beglazing in het gehele appartement?	Nee
Zo nee, welke ramen zijn niet geïsoleerd?	Delen glas in lood
Is er bij de isolerende beglazing sprake van condensvorming tussen het glas?	Nee

Vloeren, plafonds en wanden

Vraag	Antwoord
Is er in het appartement sprake (geweest) van vochtdoorslag of optrekkend vocht op vloeren, plafonds en/of wanden?	Nee
Is er in het appartement sprake (geweest) van schimmelvorming op de vloeren, plafonds en/of wanden?	Nee
Zijn er in het appartement (gerepareerde) of (verborgen) scheuren en/of beschadigingen in/aan vloeren, plafonds en/of wanden aanwezig?	Ja
Zo ja, waar?	Er zijn enkele scheuren in het stucwerk.
Hebben zich in het verleden in het appartement problemen voorgedaan met de afwerkingen?	Nee
Is er in het appartement sprake (geweest) van gebreken aan de vloerconstructie, zoals scheve, doorbuigende, krakende, beschadigde en/of aangetaste vloerdelen?	Nee
Is er in het appartement sprake van vloerisolatie?	Ja
Zo ja, wanneer heeft de isolatie van de vloer plaatsgevonden en met welk isolatiemateriaal?	Begin jaren 2000, bij leggen houten vloerdelen.
Heeft u een certificaat of bewijs van het na-isoleren?	Nee
Is er sprake van volledige isolatie?	Niet bekend

Fundering, kruipruimte en kelder

Vraag	Antwoord
Is er in het appartement sprake (geweest) van gebreken aan de fundering?	Niet bekend
Is er sprake van vochtdoorslag door de kelderwand?	Nee
Is de grondwaterstand in de afgelopen jaren waarneembaar gewijzigd of is er sprake van wateroverlast geweest?	Nee

Installaties

Vraag	Antwoord
Wat voor warmte-installatie(s) is/zijn er aanwezig in het appartement?	Het huis wordt opgeleverd met een nieuwe cv-installatie.
Is/zijn de installatie(s) eigendom?	Ja
Merk van de installatie(s):	Nefit (oude). er komt een nieuwe.
Zijn er radiatoren die niet warm worden?	Nee
Zijn er radiatoren of (water)leidingen die lekken?	Nee
Zijn er radiatoren of (water)leidingen die ooit zijn bevroren?	Nee
Heeft u vloerverwarming in het appartement?	Nee
Zijn er vertrekken die niet (goed) warm worden?	Nee
Heeft het appartementencomplex zonnepanelen?	Nee
In welk jaar zijn voor het laatst de aanwezige schoorsteenkanalen/rookgasafvoeren geveegd/gereinigd?	Nvt
Wanneer heeft u de aanwezige schoorsteenkanalen voor het laatst gebruikt?	Nvt
Is de trek van aanwezige schoorsteenkanalen goed?	Niet bekend
Zijn er onderdelen van de elektrische installatie vernieuwd?	Niet bekend
Zijn er gebreken aan de (technische) installaties?	Niet bekend
Is er een laadpaal aanwezig voor een elektrische auto?	Nee
Is er mechanische ventilatie of een soortgelijk systeem aanwezig?	Nee
Is er een domoticasysteem of een soortgelijk systeem aanwezig?	Nee
Zijn er rookmelders op iedere verdieping aanwezig?	Nee

Sanitair, riolering en keuken

Vraag	Antwoord
Hoe oud is de badkamer ongeveer?	2007
Lopen de afvoeren van wastafels, douche, bad, toiletten, gootstenen en kranen in het appartement goed door?	Ja
Is het appartement aangesloten op het gemeentelijke riool?	Ja
Zijn er in het appartement gebreken (geweest) aan de riolering, zoals breuken, stankoverlast, lekkages, etc.?	Nee
Is er een andere voorziening, zoals een septictank, beerput of dergelijk aanwezig?	Nee
Van welk jaar dateert de keukenopstelling ongeveer?	2005
Van welk jaar dateert de inbouwapparatuur ongeveer?	2005
Functioneert alle inbouwapparatuur?	Ja
Heeft u een kokend water kraan?	Nee

Diversen

Vraag	Antwoord
Wat is het bouwjaar van het appartement?	1893
Zijn er asbesthoudende materialen in het appartement aanwezig?	Niet bekend
Blijft er in het appartement zeil achter, al dan niet vastgelijmd, dat is aangeschaft tussen 1955 en 1982?	Niet bekend
Is er sprake van loden leidingen in het appartement?	Niet bekend
Is er een japanse duizendknoop aanwezig in de (gemeenschappelijke)tuin?	Nee
Is de grond van het appartementencomplex verontreinigd?	Niet bekend
Is er een olietank aanwezig of aanwezig geweest?	Niet bekend
Is er een kiwa-certificaat aanwezig?	Nvt
Is er sprake van overlast door ongedierte in of (rond)om het appartement?	Nee
Is het appartement aangetast door houtworm, boktor, ander ongedierte of zwam?	Niet bekend
Is er in het appartement sprake van chlorideschade (betonrot)?	Niet bekend
Hebben er in het appartement verbouwingen en/of bijbouwingen plaatsgevonden?	Nee
Zijn er in het appartement verbouwingen of uitbreidingen uitgevoerd zonder daartoe benodigde omgevingsvergunning (voorheen bouwvergunning)?	Niet bekend
Zijn er verbouwingen of uitbreidingen uitgevoerd zonder daartoe benodigde toestemming van de vve?	Niet bekend
Is er sprake van glasvezel internet?	Niet bekend
Bent u in het bezit van een definitief energieprestatiecertificaat/energielabel?	Nee

Vaste lasten

Vraag	Antwoord
Wat is de woz-waarde?	735000,00
Peiljaar?	2025
Met hoeveel bewoners bewoonde u de woning? aantal:	0
Zijn er lease- en/of huurkoopcontracten?	Nee
Heeft u alle gemeentelijke belastingen die u verschuldigd bent al betaald?	Ja
Heeft u, om in de straat te parkeren, een parkeervergunning nodig?	Nee

Garanties

Vraag	Antwoord
Zijn er lopende onderhoudscontracten en/of garantieregelingen overdraagbaar aan de koper?	Nee

DeVvEEnOnderlingeVerhoudingen

Vraag	Antwoord
Is de vve ingeschreven in het handelsregister (kamer van koophandel)?	Ja
Inschrijvingsnummer kamer van koophandel:	86333860
Uit hoeveel appartementsrechten bestaat de vve?	2
Is er een eigenaar met 50% of meer dan 50% van het aantal stemmen?	Nee
Breukdeel van het aandeel in het appartementencomplex: woning:	3/4
Aantal stemmen voor dit appartement:	

DeBestuurdershetBestuur

Vraag	Antwoord
Is er een professionele bestuurder?	Nee
Zo nee, is de bestuurder lid van de vve?	Nvt

DeVergaderingVanEigenaars

Vraag	Antwoord
Wordt er ten minste eenmaal per jaar vergaderd?	Ja
Zijn er notulen en/of schriftelijke besluiten en actielijsten van de laatste twee vergaderingen beschikbaar?	Ja
Lopen er procedures tot vernietiging van besluiten?	Nee

Verzekeringen

Vraag	Antwoord
Is er een collectieve opstalverzekering?	Ja
Is daar een 'appartementenclausule' in opgenomen?	Ja
Is er een collectieve wettelijke aansprakelijkheidsverzekering?	

HetReservefondsMeerjarenonderhoudsplanMJOPEnBijdrageVvE

Vraag	Antwoord
Is er een reservefonds?	Ja
Hoe hoog is het reservefonds en wat is de peildatum? bedrag:	0
Is er een meerjarenonderhoudsplan aanwezig?	Nee
Zo nee, hoe wordt vastgesteld wat moet worden gereserveerd voor groot onderhoud?	Er wordt jaarlijks ongeveer € 1.000 gespaard.
Te betalen maandelijkse bijdrage is in totaal: waarvan:	174
Zijn er eenmalige en/of incidentele bijdragen verschuldigd?	Nee
Zijn alle aan de vve verschuldigde bedragen betaald?	Ja

Nadere informatie

Vraag	Antwoord
Zijn alle aan de vve verschuldigde bedragen betaald?	Ja

Zie jij jezelf hier al wonen?

Is dit jouw droomwoning? Wacht dan niet te lang om contact op te nemen voor de vervolgstappen.

Scan de QR-code voor meer informatie!



www.leegstramakelaardij.nl